

KERNILIS



VIVRE EN HARMONIE

BULLETIN D'INFORMATIONS MUNICIPALES

VENDREDI 24 NOVEMBRE 2023

MEMENTO

- **PERMANENCE DES ELUS** : le samedi de 10h00 à 12h00.
NUMERO D'ASTREINTES : 07.80.64.35.94
- **MAIRIE** : lundi, jeudi et vendredi : 8h30 / 12h30 et 13h30 / 17h30, mardi : 8h30 / 12h30 - Fermée l'après-midi, mercredi 9h00 / 12h00 et 13h30 / 16h00, samedi de 10h00 à 12h00. Tél. : 02.98.25.52.43. *Site internet* : www.mairie-kernilis.fr
- **AGENCE POSTALE** : lundi, mardi, jeudi et vendredi de 9h30 à 11h00 et de 13h30 à 16h00, samedi de 10h00 à 11h45 (**les 1^{er} et 3^{ème} samedis du mois**). Tél. : 02.98.25.52.37.
- **BIBLIOTHEQUE** : Horaires d'ouverture : lundi : 13h45 – 16h45, mardi : 13h45 – 16h45, mercredi : 10h30 – 12h00 et 14h00 – 18h00, jeudi : 13h45 – 16h45, samedi : 10h30 - 12h00. Tél. : 02.98.25.20.34.
- **MEDECIN** : En cas d'urgence, faire le 15.
- **INFIRMIERE** : Cabinet Infirmier. Tél. : 02.98.83.38.06 ou 06.82.20.48.20.
- **PHARMACIE** : Pour connaître les pharmacies de garde, appeler le 3237.
- **CABINET DE KINESITHERAPIE** : Tél. : 02.98.25.54.22. Adresse : 3 bis, allée des Peupliers à Kernilis.
- **TAXI** : « TAXI PHIL », KERNILIS. Tél. : 06.80.15.69.19. « LE ROY », LESNEVEN. Tél. : 02.98.83.00.22.
- **PRESSE** : Correspondant Le Télégramme : M. JACQ Michel au 06.81.53.54.81, mail : micheljacq.tel@gmail.com. Correspondant Ouest France : M. PAILLER Jean-Paul au 06.80.62.03.34 ou mail : jeanpaul.pailler@orange.fr
- **ADMR DU BASSIN DE L'ABER-WRAC'H**, 5, Place Alain Poher – 29260 PLOUDANIEL – 02.29.62.61.69.
- **AMADEUS AIDE ET SOINS** (aide et soins à domicile, équipe spécialisée Alzheimer, services aux familles, portage de repas, garde d'enfants, jardinage-bricolage, téléassistance). Tél : 02.98.21.12.40. Mail : contact@amadeus-asso.fr.
- **CENTRE LOCAL D'INFORMATION ET DE COORDINATION GERONTOLOGIQUE** : Renseignement et prise de RDV auprès du secrétariat, le matin, du lundi au jeudi, de 9h à 12h, au 02 98 21 02 02.
- **REPAM** (Relais Enfants Parents Assistants Maternels) : Contact : Isabelle LE BORGNE, Éducatrice de Jeunes Enfants : 06 47 82 78 48 - repamdeslegendes@gmail.com.

COMMUNE

PERMANENCES DES ÉLUS

Samedi 25 novembre : Sandra ROUDAUT, Quentin L'HOSTIS

Samedi 2 décembre : Caroline COSSET, Yvonne LE ROUX

MAIRIE

Nous recherchons des pots de peinture afin de réaliser des décorations de Noël sur la commune et de préparer un atelier pour les enfants au marché de Noël de cette année.

> Les pots seront à déposer à la porte du boudrome à l'ancienne mairie, ils seront ramassés au fur et à mesure.

SELF DÉFENSE

La Municipalité met en place une nouvelle séance d'initiation au self défense en partenariat avec l'association « les dragons du bout du monde », le **samedi 2 décembre** de 10h00 à 11h30 à la salle polyvalente.

> Sur inscription en mairie au 02 98 25 52 43, places limitées - Adultes et Adolescents (à partir de 12 ans) - gratuit.



SYNDICAT DES EAUX DU BAS-LÉON

Le Syndicat des Eaux du Bas-Léon organise une soirée « Ensemble, bocageons-nous », le **vendredi 1^{er} décembre** à 20h30 à l'espace culturel situé Place du Docteur Paul Guyader, à Saint-Renan. Ce temps fort dédié à la thématique du bocage sera animé d'un spectacle de la Cie Impro Infini ainsi que par la remise des prix du Concours Général Agricole (agroforesterie). La soirée est gratuite et ouverte à tous, renseignements au 02 98 30 75 27.



Communauté Lesneven
Côte des Légendes
Kumuniez Lesneven Aod Ar Mojennoù

Tél. : 02.98.21.11.77

Site : www.clcl.bzh

LE CINE NOËL FAIT SON RETOUR !

Les vacances de Noël sont bientôt de retour ! Et pour entrer doucement dans la magie de Noël, le service enfance-jeunesse de la CLCL relance le Ciné Noël après une année d'absence. Le rendez-vous est donné à tous les enfants de 6 à 12 ans du territoire,

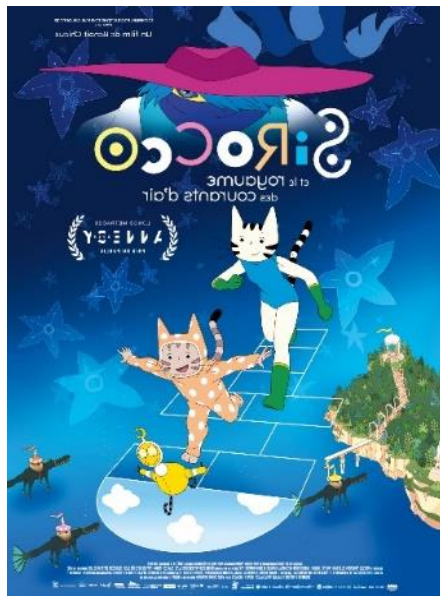

le **mercredi 20 décembre** au cinéma Even de Lesneven, pour assister à la diffusion de « *Sirocco et le royaume des courants d'air* » de Benoît Chieux.

> Ouverture des permanences d'inscription les 28 et 29 novembre et le 1^{er} décembre à l'Hôtel communautaire. Les inscriptions sont obligatoires.

Deux séances sont proposées aux enfants du territoire selon leurs communes d'habitation :

> **Séance à 10h00** pour ceux habitants à Goulven, Kernilis, Lanarvily, Le Folgoët, Ploudaniel, Plouider, Saint-Méen et Trégarantec ;

> **Séance à 14h00** pour ceux venant de Guissény, Kerlouan, Kernouës, Lesneven, Plounéour-Brignogan-Plages et Saint-Frégant.

> **Informations pratiques :** Durée : 1h20. Tarif unique : 2,50 € par enfant (séance de cinéma et transport compris). Contact au 06 21 59 43 70 ; coordinationej@clcl.bzh.

ACTION SOCIALE : COLLECTE DE LA BANQUE ALIMENTAIRE, APPEL A BÉNÉVOLES

Tous les ans, à la fin novembre, les bénévoles de l'épicerie solidaire de la CLCL, en partenariat avec la Banque Alimentaire du Finistère, sollicitent les clients dans les 6 supermarchés du territoire. Cette année, la grande collecte se déroulera les **24 et 25 novembre**. La CLCL est plus que jamais mobilisée pour aider les foyers du territoire les plus précaires et recherche des volontaires pour compléter son équipe de bénévoles.



APPEL A BENEVOLES

Pour mener à bien cette opération, la CLCL a besoin **d'au moins 40 bénévoles** pour couvrir les deux journées de collecte, par tranche de deux heures de présence dans les 6 supermarchés du territoire : Hyper Casino, Netto et Utile à Lesneven ; E. Leclerc et Lidl à Le Folgoët ; et Casino Supermarché à Kerlouan.

Pour vous inscrire sur un lieu de collecte, contactez le Service action sociale de la CLCL au 06 71 39 45 53 ou à actionsociale@clcl.bzh.

PLAN CLIMAT : LES RENDEZ-VOUS POUR AGIR EN FAVEUR DU CLIMAT



Sur la Communauté de Communes de Lesneven Côtes des Légendes (CLCL), la facture énergétique moyenne d'un ménage pour son logement atteignait déjà **1 941 €/an en 2015**. Inutile de dire que cette moyenne a forcément augmenté compte tenu de la flambée des prix des énergies. Devant ce constat, et en lien avec la thématique de la transition écologique de son Plan Climat Air Energie Territorial, la CLCL, en partenariat avec Ener'gence, propose des rendez-vous à destination des habitants du territoire pour comprendre comment agir sur ses factures d'électricité et optimiser son chauffage.

> **Atelier « Pourquoi et comment réduire ses consommations d'électricité ? »** le 1^{er} décembre à 18h30 à la Médiathèque de Lesneven. Sur inscription.

> **Le rendez-vous « Vendredi de la thermographie aérienne »**, le 15 décembre de 13h00 à 19h30 à Lesneven à l'Hôtel communautaire de la CLCL, salle du conseil. Restitution individuelle de la thermographie sur rendez-vous de 20 minutes. Sur inscription.

> Retrouvez l'ensemble des animations proposées et inscrivez-vous sur www.energence.bzh.

EMPLOI

EXPLOITATION MARAICHÈRE (FRAISES), recherche saisonniers temps plein du lundi au vendredi, à partir de février 2024 sur la commune de Plouvien et Bourg-Blanc. Postuler par mail : gedekerouvelin@gmail.com.

LA SEMAINE DE L'INDUSTRIE - DU 27 NOVEMBRE AU 3 DECEMBRE

Vise à renforcer l'attractivité du secteur industriel et de ses métiers, à faire connaître ses perspectives d'emploi et la diversité des filières de formation. Cette année la Semaine de l'industrie porte sur le thème "**Avec l'industrie, fabrique ton avenir**".

Le GRETA-CFA de Bretagne Occidentale s'associe à cette journée et ouvre ses portes **jeudi 30 novembre** à l'antenne aéronautique du GRETA-CFA pour faire découvrir les métiers de la maintenance aéronautique.

> L'antenne aéronautique donne rendez-vous aux candidat-e-s de 9h à 17h. Inscription obligatoire au 02 98 15 15 62 ou à gbo.aero@ac-rennes.fr.

DIVERS



CINÉMA EVEN LESNEVEN : Retrouvez le programme sur <https://lesnevincinemaeven.cine.boutique/?tab=media>.

CLUB DES 2 VALLEES organise un Marché de Noël le **dimanche 26 novembre** à l'espace multifonctions. Ouvert de 10h00 à 17h00. Entrée + tombola gratuite (nombreux lots). Tirage tombola à partir de 17h00.

> **Nouveauté** : Ateliers gratuits pour enfants et adultes tout au long de la journée organisés par "BREIZPAPERCRAFT". Inscription conseillée pour les ateliers (ceci pour être prioritaire) au 06 81 14 96 98.

COMITE DE JUMELAGE PLOUDANIEL-FRELAND, organise son Kig Ha Farz le **dimanche 3 décembre** à l'Espace Brocéliande à partir de 12 h 00 (11h30 à emporter.)

> Kig Ha Farz – jarret : 14 € (à emporter : 13 €). Rôti – pommes de terre au four : 6 €.

Réservations pour le **lundi 27 novembre** au 06 02 24 51 09 ou au 06 15 59 76 19.

ATELIER « Je prépare ma retraite » animé par la CARSAT BRETAGNE :

Mercredi 6 décembre de 09h30 à 11h30 à la salle communautaire de Lesneven.

Vous avez plus de 55 ans, vous êtes (ou vous avez été) affiliés au régime général et vous souhaitez vous renseigner sur les démarches à effectuer pour votre départ à la retraite, inscrivez-vous au 02.98.21.13.14 (places limitées.)

RECYCLERIE LEGEND'R - LESNEVEN.

A l'approche de Noël, la recyclerie a besoin actuellement de dons de jouets, de jeux de société (même incomplets), de poupées (même en mauvais état). Le but est de faire plaisir à un maximum d'enfants pour les fêtes de fin d'année.

> Les rayons « vaisselle » et « déco » vous proposent **jusqu'au 16 décembre inclus**, la vente de paquets cadeaux de Noël, avec des nouveautés pour cette année !

SPORTS

HERMINE KERNILISIENNE



SAMEDI 25 NOVEMBRE :

U6-U7 : 10h : plateau à KERLOUAN. Rendez-vous au terrain à 9h15.

U8-U9 : 10h30 : plateau à BREST LAMBEZELEC. Rendez-vous au terrain à 9h30.

U11 : 14h : match de championnat à BREST LAMBEZELEC contre LAMBEZELEC 2. Rendez-vous au terrain à 13h.

U13 : 13h30 : match de championnat à LANNILIS (Synthétique) contre LANNILIS 3. Rendez-vous au terrain à 12h40.

U15F : 15h30 : match de championnat à KERNILIS contre LE FAOU 1. Rendez-vous au terrain à 14h40.

U17 : 13h : match de championnat à ST MARTIN DES CHAMPS contre ST MARTIN 2. Rendez-vous au terrain à 11h00.

DIMANCHE 26 NOVEMBRE :

Seniors A : 15h : match de championnat à KERNILIS contre COAT MEAL A. Rendez-vous au terrain à 13h45.

Seniors B : 13h : match de championnat à KERNILIS contre LANDERNEAU D. Rendez-vous au terrain à 11h45.

Loisirs : 10h : match de championnat à KERNILIS contre PLOUDANIEL. Rendez-vous au terrain à 9h00.

INFORMATIONS PAROISSIALES

➔ **Samedi 25 novembre** : Messe à 18h00 à Lesneven.

➔ **Dimanche 26 novembre** : Messe à 9h30 à Ploudaniel / Messe à 10h30 à Kerlouan / Messe à 11h00 à Le Folgoët.

QUEL DEVENIR POUR LA COMMUNE DE KERNILIS ?

La commune de Kernilis, en partenariat avec la Communauté Lesneven Côte des Légendes se questionne sur le devenir du centre-bourg de la commune.

Etudiants en urbanisme, nous sommes missionnés pour réfléchir à l'avenir du bourg en réalisant un diagnostic et en proposant des orientations d'aménagements sur des secteurs à enjeux. Nous souhaitons récolter la parole habitante pour alimenter le diagnostic..



Pour participer à notre enquête, vous pouvez scanner le QR-code présent sur ce flyer.



La **Communauté Lesneven Côte des Légendes** accompagne les communes dans leurs réflexions en matière d'aménagement du territoire, principalement sur la partie planification du fait de sa compétence PLU-I-h. L'enjeu est désormais de poser les bases de projets de centralité pour anticiper les effets du projet (ZAN) Zéro Artificialisation Nette qui va nécessairement changer les habitudes d'urbanisation jusqu'à présent à l'œuvre.

La commune de Kernilis doit permettre d'apporter, grâce à sa position, une réponse aux principaux besoins des habitants en matière de commerces, services, loisirs, ...

Afin d'assoir cette position, une réflexion sur le renforcement du bourg et son attractivité semble nécessaire, aussi la commune et la communauté de communes se sont associés pour réfléchir à l'objectif de renforcement de la centralité.

DES ÉTUDIANTS SUR KERNILIS

Notre équipe étudiante est heureuse de pouvoir intervenir sur une commune de caractère comme Kernilis. Afin de mieux comprendre le fonctionnement du territoire ainsi que les pratiques des habitants de la commune, nous réalisons une enquête participative. Cette enquête se réalise en deux parties menées parallèlement.

Tout d'abord, une phase de **questionnaire**, celui-ci sera disponible en ligne sur le **site internet de la commune** ainsi que sur la **page Facebook**.

Et dans le même temps, une phase d'entretiens. Nous voudrions vous rencontrer et discuter avec celles et ceux qui le souhaitent. Nous vous poserons diverses questions portant sur votre pratique de la commune au quotidien. Nous ne cherchons pas de profil en particulier, tous sont les bienvenus.

LE QR CODE CI-CONTRE VOUS PERMETTRA D'ACCÉDER RAPIDEMENT AU QUESTIONNAIRE ET D'Y RÉPONDRE EN LIGNE.

Chers kernilisiennes et kernilisiens, cette enquête est un bon moyen de participer au développement de votre commune. Nous attendons vos réponses avec grande impatience.

