



### MEMENTO

**PERMANENCE DES ELUS** : le samedi de 10h00 à 12h00.

**MAIRIE** : *lundi, jeudi et vendredi* : 8h30 / 12h30 et 13h30 / 17h30, *mardi* : 8h30 / 12h30 - Fermée l'après-midi, *mercredi* : 9h00 / 12h00 et 13h30 / 16h00, *samedi* : 10h00 / 12h00. Tél. : 02.98.25.52.43. Site internet : <https://mairie-kernilis.bzh/>. **ASTREINTE** : 06.85.03.56.99.

**AGENCE POSTALE** : *lundi, mardi, jeudi et vendredi* : 9h30 / 11h00 et 13h30 / 16h00, *samedi* : 10h00 / 11h45 (les 1<sup>er</sup> et 3<sup>es</sup> samedis du mois). Tél. : 02.29.61.43.93.

**BIBLIOTHEQUE** : **Horaires d'ouverture JUSQU'À FIN JUIN** : les mercredis de 10h30 à 12h00 et de 14h00 à 16h00. Les samedis de 10h30 à 12h00.

**MEDECIN** : En cas d'urgence, faire le 15.

**INFIRMIERE** : Cabinet Infirmier. Tél. : 02.98.83.38.06 ou 06.82.20.48.20. **PHARMACIE** : Pour connaître les pharmacies de garde, appeler le 3237.

**CABINET DE KINESITHERAPIE** : Tél. : 02.98.25.54.22. Adresse : 3 bis, allée des Peupliers à Kernilis.

**TAXI** : « AT TAXI », KERNILIS. Tél. : 06.45.74.92.24. « TAXI FILY ». Tél. : 06.58.12.19.82.

**PRESSE** : *Correspondant Ouest France* : M. PAILLER Jean-Paul au 06.80.62.03.34 ou mail : [jeanpaul.pailler@orange.fr](mailto:jeanpaul.pailler@orange.fr). *Correspondante le Télégramme* : Mme DELATTRE Isabelle au 06.83.40.59.75 ou mail : [idelattre.telegramme@gmail.com](mailto:idelattre.telegramme@gmail.com)

**ADMIR DU BASSIN DE L'ABER-WRAC'H**, 5, Place Alain Poher – 29260 PLOUDANIEL – 02.29.62.61.69.

**AMADEUS AIDE ET SOINS** Tél : 02.98.21.12.40. Mail : [contact@amadeus-asso.fr](mailto:contact@amadeus-asso.fr).

**LES « AMITIES D'ARMOR »** vous propose un portage de repas à domicile. Pour tout contact : 02 98 89 51 11.

**CENTRE LOCAL D'INFORMATION ET DE COORDINATION GERONTOLOGIQUE** : Renseignement et prise de RDV, du lundi au jeudi 9h-12h, au 02 98 21 02 02.

**REPAM** (Relais Enfants Parents Assistants Maternels) : Contact : Isabelle LE BORGNE : 06 47 82 78 48 - [repamdeslegendes@gmail.com](mailto:repamdeslegendes@gmail.com).

### COMMUNE

#### PERMANENCES DES ÉLUS

- **Samedi 30 mai** : Sandra ROUDAUT, Yvonne LE ROUX.
- **Samedi 6 juin** : Franck BERTHOULOUX, Jean LE VOURC'H.

#### URBANISME

##### DÉCLARATION PRÉALABLE

- **FUTUR HOME**, pose de 8 panneaux photovoltaïques, 15 bis, route de Kerives : sans opposition.

#### BALAYEUSE

Le passage de la balayeuse est prévu le **vendredi 5 juin** après-midi.

Nous vous remercions de ne pas stationner aux endroits indiqués par des panneaux de signalisation.



#### ÉCOLE DU VIEUX PUIS : SÉANCES DE PISCINE

L'école est à la recherche de personne(s) ayant un agrément natation ou souhaitant le passer afin d'accompagner les élèves et enseignantes lors des séances d'apprentissage en mars 2027. Cet agrément comporte une partie théorique ainsi qu'un test d'aisance aquatique. Plusieurs dates sont possibles. Pour plus d'information, merci de contacter Clémence Beilleau, directrice, par mail ([ec.0291049H@ac-rennes.fr](mailto:ec.0291049H@ac-rennes.fr)) ou par téléphone au 02 98 25 53 28. Merci aux Kerniliens pour leur participation !

**BIBLIOTHÈQUE DE KERNILIS**  
**Soirée jeux de société (à partir de 18 ans)**  
**Vendredi 29 mai dès 20h00**  
À la salle multifonctions.



Les inscriptions au transport scolaire Breizhgo ouvriront début juin 2026. Elles s'effectueront exclusivement en ligne sur [www.breizhgo.bzh](http://www.breizhgo.bzh), rubrique « Transport scolaire ».

**Date limite d'inscription** : 16 juillet 2026. Toute demande reçue après cette date entraînera l'application d'une majoration de 40 € par famille.

**Nouveauté 2026** : Pour s'inscrire, les familles devront disposer d'un compte **mon-compte.bzh**

**Évolution de la tarification** : Dans un contexte de hausse des coûts, le Conseil Régional a voté une augmentation de 10 € de la tarification scolaire BreizhGo pour la rentrée 2026-2027. La Région Bretagne continue toutefois de prendre en charge 90 % du coût réel du transport.

**Le règlement des transports scolaires** est consultable sur [Breizhgo.bzh](http://Breizhgo.bzh). Nous rappelons également que la carte KorriGo, valable 7 ans, est indispensable pour emprunter le transport scolaire et doit être conservée pour la prochaine rentrée.

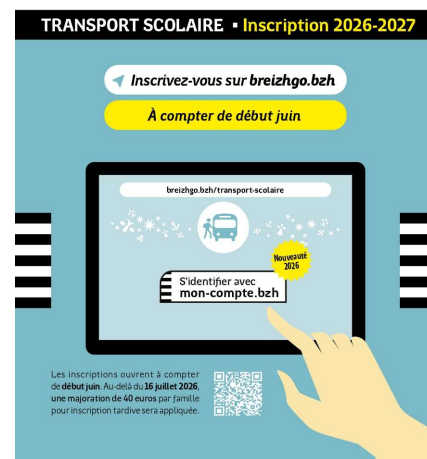

## LA GRAND' FABRIQUE DE L'IMAGINAIRE

Les 6 & 7 juin, vivez un week-end festif en Côte des Légendes

Découvrez sur deux jours, des créations participatives, scénographies et restauration locale tout au long de cette parenthèse joyeuse à partager en famille et entre amis.

**Au programme :**

**Samedi 6 juin** : 17h00 à 23h00 à LESNEVEN : le festival investit le cloître pour une soirée gratuite mêlant fanfare, spectacles, concert et performance funambule. Une soirée festive et conviviale à l'image de nos bals populaires bretons.

**Dimanche 7 juin** : 14h00 à 19h00 à KERNILIS : concerts, contes et déambulation prennent place au cœur de la vallée de Carman. Une guinguette artistique entre nature et imaginaire.

**En pratique**

Entrée libre et gratuite le samedi. Entrée payante le dimanche. Tarif plein 7 €. Tarif réduit 3 €. Gratuit pour les - de 6 ans. Infos et réservation : 02 29 61 13 60 [fabriquedimaginaire.bzh](http://fabriquedimaginaire.bzh). L'entrée est à prendre en ligne ou sur place le jour J.



Communauté Lesneven  
Côte des Légendes  
Kumuniez Lesneven Aod Ar Mojennoù

Tél. : 02.98.21.11.77  
Site : [www.clcl.bzh](http://www.clcl.bzh)

### • LUTTE CONTRE LE FRELON ASIATIQUE

La campagne de lutte contre le frelon asiatique est relancée. Cette année encore, la CLCL concentre son action sur la sécurité du public : seuls les nids situés sur les voies et espaces publics, ou à moins de 10 mètres d'une habitation ou d'un espace public, feront l'objet d'une destruction.

Vous repérez un nid dangereux ? Signalez-le à votre mairie, qui se chargera de transmettre la demande.

**Fin de la campagne de piégeage de printemps : pensez à retirer vos pièges dès maintenant. Laissés en place, ils peuvent capturer d'autres espèces d'insectes utiles.**

### • SOIRÉE JEUX « SPÉCIAL CLIMAT » À LA FABRIK

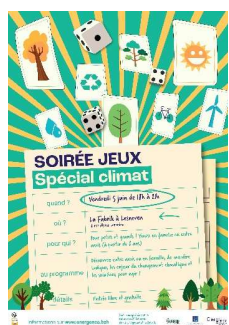

**Le 5 juin, c'est la journée mondiale de l'environnement !** Que diriez-vous de profiter de la soirée pour venir jouer en famille ou entre amis à des jeux de société « spécial climat » autour d'un verre, à la Fabrik de Lesneven.

Participer à cette soirée jeux est une manière ludique pour découvrir les grands enjeux du changement climatique, l'importance de l'énergie, comment agir en mettant en place des solutions simples et souhaitables pour demain.

Gratuit et ouvert à tous à partir de 8 ans – Temps de jeux libre sur le créneau 18h00/21h00. Durée de jeux allant de 10 à 40 minutes selon le jeu choisi.

## • 6<sup>ÈME</sup> BROCANTE VERTE ET DES MATÉRIAUX

Pour la 6<sup>ème</sup> année consécutive, le G4DEC organise sa « Brocante verte et des matériaux » le **SAMEDI 6 JUIN** à Plouvien.  
Le principe ?

Les entreprises mettent à disposition du G4DEC des matériaux, végétaux et mobiliers professionnels dont elles n'ont plus l'utilité, mais qui sont encore en bon état (et peuvent servir). Le G4DEC les met en vente à bas prix, pour qu'ils soient ré-utilisés par des particuliers. L'objectif de cet événement est de prolonger la vie de ces ressources et ainsi limiter le gaspillage tout en libérant de la place dans vos zones de stockage. Les bénéfices sont reversés aux recycleries partenaires de l'évènement.

### Que pouvez-vous donner ?

- Matériaux : chutes de bois, peinture, pavage, clôture, outils, équipements, matériel sanitaire, carrelage.
- Mobilier professionnel : bureaux, casiers, rangement...
- Végétaux : plantes et arbustes qui normalement iraient à la déchèterie (renouvellement de massif, aménagement).

### Mode d'emploi ?

C'est le moment de faire le tri et commencer à mettre de côté vos ressources pour la brocante ! Vos dons doivent être disponibles pour le **VENDREDI 5 JUIN APRÈS-MIDI**. Ils seront à déposer à la salle omnisports, 105 Rue Laennec à Plouvien (ou si besoin, peuvent être collectés par une recyclerie partenaire).

Pour toute question : entreprises@g4dec.bzh / 07 57 40 76 61



## ASSOCIATIONS CULTURELLES ET SPORTIVES

### UNC PLABENNEC – SECTION DE L'ABER

Comme chaque année, l'**UNC de Plabennec et l'Aber** organise sa journée champêtre le **samedi 20 juin** sur le site de Lesquelen à Plabennec, à partir de 11h00.

Au programme :

- Apéritif,
- Cochon grillé, tarte aux fraises,
- Concours de pétanque, palets, dominos, cartes, tombola.
- Inscription et règlement de 20 € **avant le 13 juin**, délai de rigueur, auprès de Laurent CASTELA AU 06 31 77 70 75.

### HERMINE KERNILISIENNE



#### **SAMEDI 30 MAI :**

U6-U7 : 10h30 : entraînement

U8-U9 : 9h00 : tournoi à GUIPAVAS (Stade de Kerlaurent)

#### **DIMANCHE 31 MAI :**

SENIOR A : 15h30 : match de championnat à KERNILIS contre DIRINON A

SENIOR B : 13h30 : match amical ou repos

LOISIRS : 10h00 : match de championnat à KERNILIS contre le FC COTE DES LÉGENDES

**INFORMATION** : l'Hermine de Kernilis recherche un ou plusieurs bénévoles pour encadrer son école de foot la saison prochaine, en soutien des coaches déjà en place. Contact : **Mickaël CORLOSQUET** au **06 35 45 47 31**.

## DIVERS

- **MFR DE PLOUNÉVEZ-LOCHRIST** : portes ouvertes **vendredi 5 juin de 17h00 à 20h00** et **samedi 6 juin de 9h00 à 12h00**. Formations proposées : 4<sup>ème</sup> et 3<sup>ème</sup> : découverte des métiers ; Bac Pro SAPAT services aux personnes et animation dans les territoires ; BTS DATR développement et animation de projets territoriaux.
- **APPEL AUX BÉNÉVOLES À MENEHAM : REJOIGNEZ L'AVENTURE DU FOUR À PAIN !** L'association AVEL DEIZ souhaite exprimer toute sa gratitude à Henri et Zoé, qui ont permis pendant des années de faire vivre le four à pain, en créant les délicieux pastechous. Aujourd'hui, nous souhaitons continuer avec de nouveaux projets ! Nous invitons tous les volontaires à se joindre à nous pour explorer ensemble de nouvelles utilisations du four : pain, pastes, pâtisseries, plats sucrés ou salés, tout est possible ! Si vous souhaitez donner un coup de main, quelques heures, à différents moments, contactez-nous par mail à [aveldeiz@gmail.com](mailto:aveldeiz@gmail.com) ou appeler Françoise au 06 43 38 16 03.  
Si certains souhaitent aider à l'organisation des Festou Deiz les dimanches durant l'été, vous êtes les bienvenus.

## INFORMATIONS PAROISSIALES

- **Samedi 30 mai** : messe à Le Folgoët à 18h00.
- **Dimanche 31 mai** : messes à Guissény à 9h30 et Le Folgoët à 9h30 et 11h00.

### INFORMATIONS SYNDICAT DES EAUX DU BAS LÉON

⇒ **ÉTANGS DE MOULIN NEUF ET BANIGUEL** : Travaux de vidange et de curage : phase 2

Les travaux ont débuté depuis le 1<sup>er</sup> avril et s'achèveront courant juillet.

- Les deux étangs seront vidés et mis à sec plusieurs semaines, afin de favoriser le séchage des sédiments.
- **Les engins de transport seront amenés à circuler sur la RD 28 entre Baniguel et Carman).**

Les étangs seront remis progressivement en eau après la fin des travaux de curage début juillet.

Pour tout complément d'information, vous pouvez contacter le Syndicat des Eaux du Bas-Léon au 02.98.30.67.29.



**HERMINE KERNILIS**

### PORTES OUVERTES U6 / U7 / U8 / U9

MARDI 21 AVRIL	18H30 - 19H30
MARDI 28 AVRIL	18H30 - 19H30
MARDI 5 MAI	18H30 - 19H30
MARDI 12 MAI	18H30 - 19H30
MARDI 19 MAI	18H30 - 19H30
MARDI 26 MAI	18H30 - 19H30
MARDI 2 JUIN	18H30 - 19H30
MARDI 9 JUIN	18H30 - 19H30
MARDI 23 JUIN	18H30 - 19H30

ENFANTS NÉS EN 2017-2018-2019-2020-2021

**VIENS DÉCOUVRIR LE FOOTBALL ET T'AMUSER !**

INFOS : Mickael Corlosquet  
06.35.45.47.31  
mickaelcorlosquet@gmail.com

**Gym Kernilis**

# PORTE OUVERTE

LES 2 PREMIÈRES SEMAINES DE JUIN

ÇA COMMENCE LE 1<sup>ER</sup> JUIN !

- LUNDI MATIN 9H00 GYM D'ENTRETIEN
- MARDI 20H15 FULL BODY
- MERCREDI 18H45 HIIT

VIENZ DÉCOUVRIR, ESSAYER, BOUGER ET PARTAGER !

TOUT NIVEAU - AMBIANCE CONVIVIALE  
MOTIVATION GARANTIE !

SALLE OMNISPORTS KERNILIS | gymkernilis@gmail.com

# Fête du Jeu à LESNEVEN

GRATUIT + DE 50 JEUX TRADITIONNELS

14H - 18H  
**31 MAI**

Park Kerlaouen  
CONCOURS DE PALETS ET DE QUILLES  
ANIMATIONS ET MUSIQUE

BUVETTE ET RESTAURATION SUR PLACE

FALSAB